IBM Korea Newsroom

□□IBM, □□□□□□□□□□ □□□□□□ □□□ □□

- IBM □□□ □□□□□□ □□□(IBM Maximo Application Suite)□ □□ □□□ □□ □□□, □□ □□ □ □□ □□ □□ □□

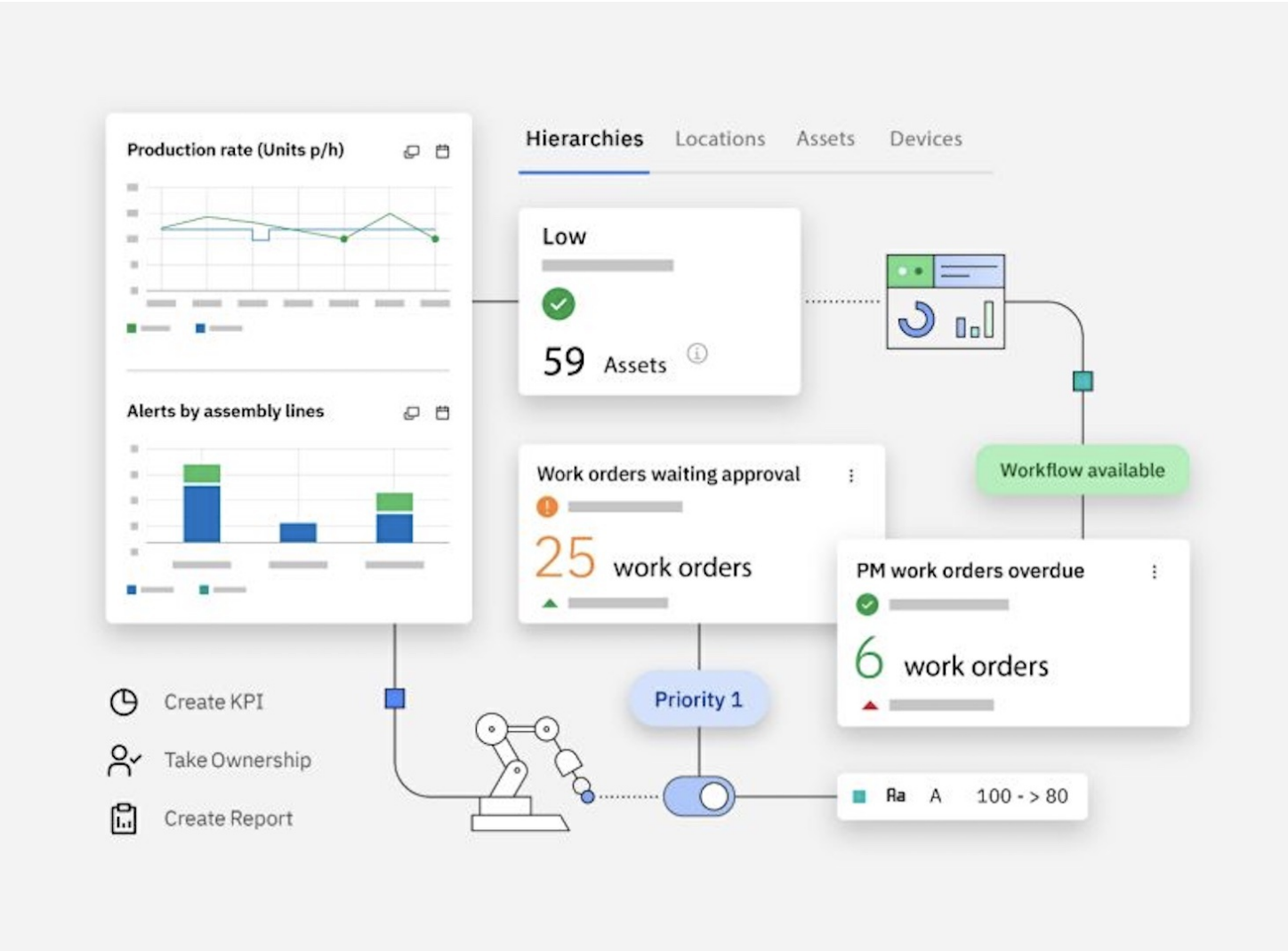

2023□ 8□ 29□, □□ – □□IBM(□□□□ □□ □□□)□ □□□□□□□□□(□□□□ □□□)□ □□□□ □□□□□ □□□□□□□□□□□(BMS)□□□□ □□ □□□ □ □□□ □□□ □□□□□□ □□□□ □□□□ □□□ □□□ □□□□□□(CDMO) □□□□□ □□□ □□□□□ □□□□.

□□ □□□ □□ □□ □ □□ □□□ □□ □□□ □□□ □□ □□ □□, □□□ □□ □ □□□ □□□□ □□□□ □□□ □□□ □□ □ □□. □□□, □□□ □□ □□□ □□ GMP (Good Manufacturing Practice)□ □□ □ □ □□□□ □□□□ □□□ □□ □ □□ □□□ □□ □□□□ □□□□, □□ □□□□□ □□□ □□ □□ □□□ □ □□ □□□□□□ □□□□ □□□ □□□□□. .

IBM□ □□□□□□□□□□ IBM □□□ □□□□□□ □□□(Maximo Application Suite, □□ MAS)□ □□ □□□□ □□□ □□ □□ □□□□ □□□□□ □□□. IBM□ □□ □□ □ □□□□□ □□ □□□□ MAS□ AI, IoT □ □□ □□□ □□□□ □□ □□□ □□□ □□□ □□□ □□□ □□ □□ □□□□□ □□□ □ □□ □□□□□.

□□□□□□□□□□ IBM□ □□ 2024□□□ □□□□ □□□ □□ □□ □□□ □□□□□ □□□□ □□□□, IBM MAS□ □□ □□□□ □□□ □□□ □□ □□ □□□□ □□ □□ □ □□□□, □□ □□□□□ □ □□□□ □□□ □□□ □□□□.

□□□ □□ □□□□□ □□□ □□, □□□, □□ □□ □ □□□□ □□ □ □□ □□□□ □□□ □ □□ □□ □□□ □□□□ □□□ □□□□ □ □□□□ □□□ □□□□. □□, □□ □□□□ □□□□ □□□□□ □□ □□ □□ □□□ □□□□□ □□ □□□□ □□□, □□□ □□□□□ □□ □□□ □□□ □□□□ □□.

□□□□□□□□□ □□□ □□□□□□□□□ “IBM MAS□ □□□□□□ □□□□ □□ □□□□□ □□, □□, □□□, □□□□ □ □ □□ □□□ □□ □□ □□□□□ □□□□ □□ □□□ □□□ □□ □□□ □ □□ □□□□□□ □□□□□”□□, “□□□ □□□ □□□□ □□□ □□□□ □□□□ □□ □□□ □□□□, □□□ □□□□ □□□□ □□□ □□□□ □□ □□□, □□□ □□□ □□ □ ERP(□□□□□□)□ □□ □ □□□□□ □□□ □□□ □ □□ □□□□□”□ □□□.

□□IBM □□□□□ □□□□□ □□ □□□ □□□ □□□□□ “□□□ □□□ □□ □□ □□□□ □□ □□□□□ □□□ □□□□ □□□□□ □□□ □□□ □□□□ □□□ □□”□□, “□□□□□□□□□□ CDMO □□□ □□□ □□□ □□□□□ □□□ □□ □□□ □□□□, □□ □□□ □□□□ IBM MAS □□□□ □□□□ □□□ □□□ □□□ □□□□”□ □□□.

###

---

https://kr.newsroom.ibm.com/announcements?item=122753